

令和3年

第5回仁木町教育委員会定例会議案

日時 令和3年5月18日
午後1時30分

場所 仁木町役場 「委員会室」

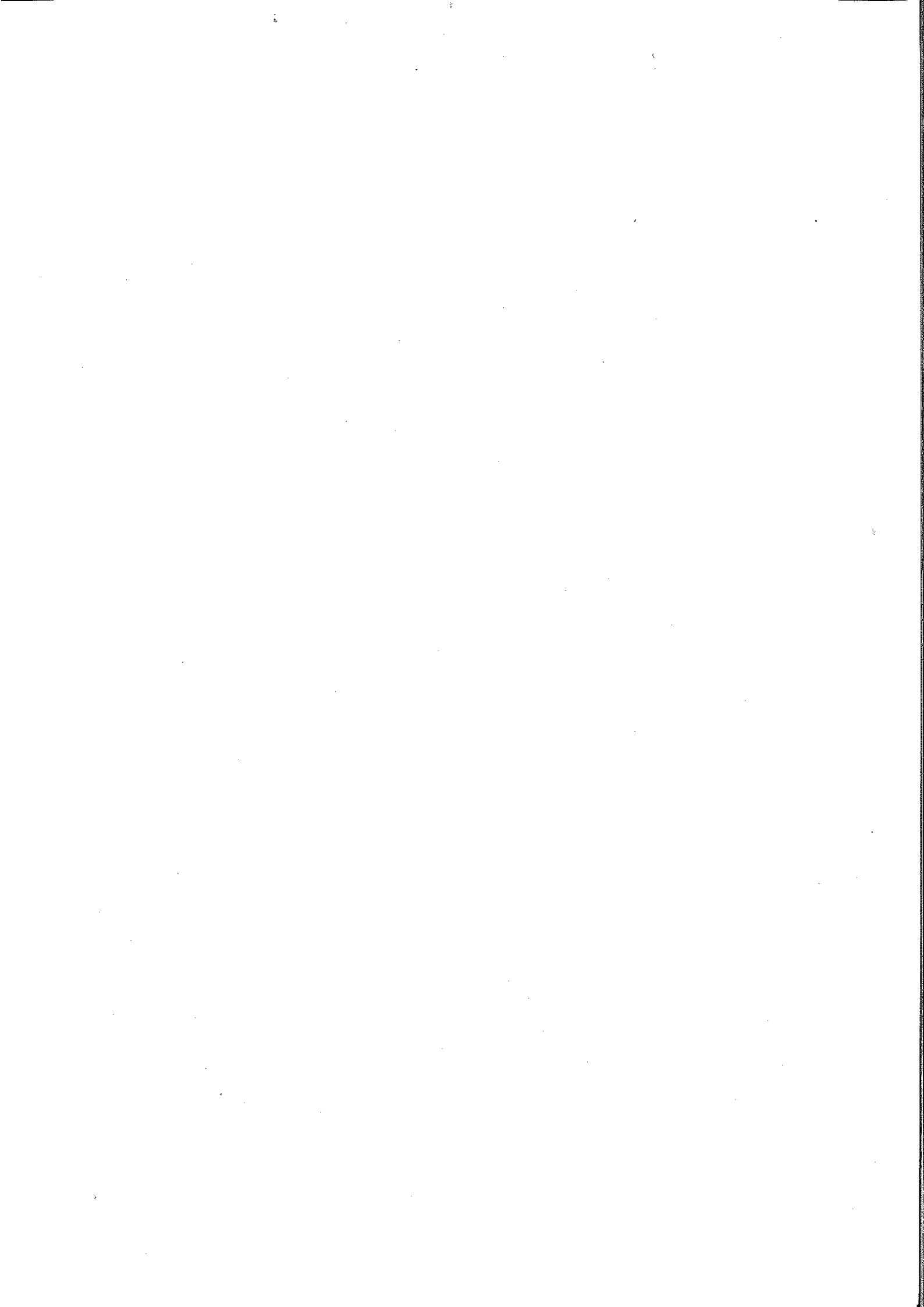

令和3年第5回仁木町教育委員会定例会議事日程

令和3年5月18日(火) 午後1時30分 開議

(第1日)

日 程	区 分	件 名
日程第 1		会期決定
日程第 2		会議録承認
日程第 3		教育長事務報告
日程第 4	報告第1号	新型コロナウイルス感染症に関する対応について
日程第 5	報告第2号	令和2年度余市郡仁木町一般会計補正予算(専決第5号)のうち、教育費に関する件
日程第 6	議案第1号	学校職員のサービスの宣誓に関する条例の一部を改正する条例に関する件
日程第 7	議案第2号	令和3年度余市郡仁木町一般会計補正予算(第1号)のうち、教育費に関する件
日程第 8	議案第3号	仁木町社会教育委員の委嘱に関する件
日程第 9	議案第4号	スポーツ推進委員の委嘱に関する件
日程第10	議案第5号	学校運営協議会委員の委嘱に関する件
日程第11	議案第6号	仁木町学校給食運営委員会委員の委嘱に関する件
日程第12	議案第7号	仁木町学校給食献立原案検討・物資選定委員会委員の委嘱に関する件
日程第13	協議案第1号	当面する教育諸問題に関する件

日程第 1 会期決定

日程第 2 会議録承認

日程第 3 教育長事務報告

教育長事務報告 令和3年4月20日（火）～令和3年5月18日（火）

1 令和3年度第1回公立高校配置計画地域別検討協議会

令和3年4月20日（火）教育長室（リモート）

＝概要＝

- これからの高校づくりに関する指針
- 公立高等学校配置計画（令和3年度～5年度）の概要
- 令和2年度各学区における生徒の進路動向 など

※後志管内：令和3年度～余市紅志高校 △1

令和5年度～小樽潮陵高校 △1

2 令和3年度仁木町教頭会総会

令和3年4月21日（水）役場会議室2

＝概要＝

- 挨拶のみで退席

3 令和3年4月25日執行仁木町長選挙当選証書付与式

令和3年4月26日（月）役場会議室2

＝概要＝

- 当選証書付与（芳岡選挙管理委員会委員長）、委員長挨拶（芳岡委員長）、祝辞（林副町長）

4 辞令交付

令和3年4月26日（月）教育長室

＝概要＝

- 令和3年4月26日付け辞令交付
- 対象者～福士湧生期限付き教諭（銀山小学校）

5 令和3年仁木町成人式

令和3年5月2日（土）町民センター多目的文化ホール

＝概要＝

- 開式のことば、国歌斉聴、新成人紹介（16人）、式辞（岩井教育長）、新成人代表宣誓（泉谷草太さん）、記念品紹介、お祝いのことば（佐藤町長）、

来賓紹介（佐藤町長、横関議長）、祝文・祝電披露（熊谷会計年度任用職員）、お礼のことば（田中美玖さん）、閉式のことば ※終了後、記念撮影

※ 新成人 16 名、来賓 2 名、主催者 5 名、事務局 6 名 計 29 名

6 辞令交付

令和 3 年 5 月 6 日（水）教育長室

＝概 要＝

- 令和 3 年 5 月 1 日付け任用職員辞令交付
- 対象者～木村友美（生涯学習係）

7 第 13 回新型コロナウイルス感染症対策本部会議

令和 3 年 5 月 6 日（木）役場応接室

＝概 要＝

- 新型コロナウイルス感染症に係る情報交換

8 令和 3 年度仁木町スポーツ少年団本部定期総会

令和 3 年 5 月 7 日（金）町民センター交流ホール

＝概 要＝

- 開会、本部長挨拶（前田本部長）、来賓挨拶（岩井教育長）、議長選出、報告～令和 2 年度事業報告、収支決算報告、会計監査報告、議事～令和 3 年度活動方針・事業計画（案）、収支予算（案）、退会団体及び新規加入団体、役員改選（本部長：菅 敦氏、副本部長：本多弘一氏、事務局長：中村典利氏）、閉会

※ 令和 3 年度加盟団体数～野球、柔道、陸上、仁木剣道、銀山剣道、銀山ソフト、アルペン、バドミントン（8 団体）

9 辞令交付

令和 3 年 5 月 10 日（月）仁木町学校給食共同調理場

＝概 要＝

- 令和 3 年 5 月 10 日付け任用会計年度任用職員（パート調理員）辞令交付
- 対象者～高橋留智亜

- 10 後志管内市町村教育委員会教育長会議
令和3年5月10日(月)教育長室(リモート)
=概要=
○ 新型コロナウイルス感染症対策について
- 11 令和2年度及び令和3年度採用及び道派遣職員の議員紹介
令和3年5月11日(火)議会委員会室
=概要=
○ 令和2年度(8人)
採用職員～久保裕亮、井内瑠香、兼重亮太、馬淵日向、小松樹生、齋藤貴明、佐々木美桜
道派遣～鈴木美樹(2年間)
○ 令和3年度(5人)
採用職員～古仲早那、木村友美、吉江翼、菅野永喜
道派遣～岡内丈(2年間)
- 12 総務経済常任委員会所管事務調査
令和3年5月11日(火)議会委員会室及び現地
=概要=
○ 北海道新幹線トンネル発生土の管理状況
- 13 令和3年度第1回臨時校長会
令和3年5月11日(火)会議室2
=概要=
○ 新型コロナウイルス感染症対策について
○ ノーネクタイ等の働きやすい服装の通年実施について
○ 指導監訪問について
- 14 第14回新型コロナウイルス感染症対策本部員会議
令和3年5月11日(火)町民センター多目的文化ホール
=概要=
○ 新型コロナウイルス感染症対策に係る情報共有について
○ 公共施設の利用制限について

○ ワクチンの接種状況について

15 令和3年度仁木町体育協会総会

令和3年5月11日（火）町民センター交流ホール

＝概要＝

- 開会、会長挨拶（坂東会長）、来賓挨拶（岩井教育長）、議長選出、報告～令和2年度事業経過報告・決算報告及び周年記念積立報告・会計監査報告、議事～令和3年度活動方針（案）、事業計画（案）、予算（案）、補助金配分（案）、役員改選（会長：大洞忠義氏、副会長：嶋田茂氏、桂下松治氏、事務局：弓道会）、閉会

※ 令和3年度加盟団体～バドミントン、剣道、スキー、軟式野球、柔道、弓道、卓球、ソフトボール、寒カンゴルフ、パークゴルフ（10団体）

16 辞令交付

令和3年5月12日（水）仁木小学校

＝概要＝

- 令和3年4月1日付けスクールカウンセラー辞令交付（町内4校）
- 対象者～江上智章

17 令和3年度仁木町文化連盟総会

令和3年5月13日（木）町民センター交流ホール

＝概要＝

- 開会、会長挨拶（美濃会長）、来賓挨拶（岩井教育長）、議長選出、議事：令和2年度事業報告・収支決算報告・会計監査報告、令和3年度事業計画（案）・収支予算（案）、規程改正、役員改選（会長：川端正人氏、副会長：大洞忠義氏、大洞和子氏、事務局長：本間美津雄氏）、閉会

※ 令和3年度加盟団体数～囲碁、カメラ、陶芸、阿波踊り、銀山歌謡、生け花、銀山吟詠、大正琴、若鮎太鼓、わらべ唄、よさこい、仁木混声、絵手紙（13団体）

18 第15回新型コロナウイルス感染症対策本部員会議

令和3年5月14日（金）町民センター多目的文化ホール

＝概要＝

- 新型コロナウイルス感染症対策に係る情報共有について
- 緊急事態宣言の発出について
- ワクチンの接種状況について

19 学校経営指導訪問（後志教育局遠藤指導監）

令和3年5月17日（月） 各学校

＝概 要＝

- 日 程 5月17日（月） 9：30～ 銀山小学校
5月17日（月） 13：00～ 銀山中学校

- 実施内容

学校経営方針、組織マネジメント、人材育成、危機管理体制等

日程第 4

報告第 1 号

新型コロナウイルス感染症に関する対応について

このことについて、別紙のとおり報告します。

令和3年5月18日 提出

仁木町教育委員会

教育長 岩井 秋 男

日程第 5

報告第 2 号

令和 2 年度余市郡仁木町一般会計補正予算（専決第 5 号）のうち、
教育費に関する件について

仁木町教育委員会の職務権限に属する事務の一部を教育長に委任する規則
第 2 条第 1 2 号の規定に基づき、別紙のとおり報告します。

令和 3 年 5 月 1 8 日 提出

仁木町教育委員会

教育長 岩 井 秋 男

予 算 書 原 稿

余市郡仁木町一般会計予算補正（専決第5号）

(歳入)

第1表 歳入歳出予算補正

(単位：千円)

款	項	補正前の額	補正額	計
1. 町税		330,157	5,924	336,081
	1. 町民税	133,194	5,138	138,332
	2. 固定資産税	164,205	336	164,541
	3. 軽自動車税	11,127	△162	10,965
2. 地方譲与税	4. 市町村たばこ税	21,631	612	22,243
		40,112	1,263	41,375
	1. 地方揮発油譲与税	9,522	14	9,536
	2. 自動車重量譲与税	26,500	1,247	27,747
3. 利子割交付金	3. 森林環境譲与税	4,090	2	4,092
		400	△132	268
	1. 利子割交付金	400	△132	268
4. 配当割交付金		550	98	648
	1. 配当割交付金	550	98	648
5. 株式等譲渡所得割交付金		250	538	788
	1. 株式等譲渡所得割交付金	250	538	788
		400	927	1,327
6. 法人事業税交付金		400	927	1,327
	1. 法人事業税交付金	400	927	1,327
8. ゴルフ場利用税交付金		3,100	△232	2,868
	1. ゴルフ場利用税交付金	3,100	△232	2,868
		5,000	△2,350	2,650
9. 環境性能割交付金		5,000	△2,350	2,650
	1. 環境性能割交付金	5,000	△2,350	2,650
11. 地方交付税		1,837,419	△135	1,837,284
	1. 地方交付税	1,837,419	△135	1,837,284
13. 分担金及び負担金		5,784	△998	4,786
	1. 負担金	5,784	△998	4,786
14. 使用料及び手数料		72,089	△1,989	70,100
	1. 使用料	65,032	△2,749	62,283

(単位：千円)

款	項	補正前の額	補正額	計
	2. 手数料	7,057	760	7,817
15. 国庫支出金				
	1. 国庫負担金	951,227	△9,419	941,808
	2. 国庫補助金	219,066	△7,601	211,465
	3. 委託金	730,410	△2,309	728,101
		1,751	491	2,242
16. 道支出金				
	1. 道負担金	247,539	△9,751	237,788
	2. 道補助金	128,091	△4,989	123,102
	3. 道委託金	110,939	△4,969	105,970
		8,509	207	8,716
17. 財産収入				
	1. 財産運用収入	28,914	△1,169	27,745
	2. 財産売却収入	14,337	△1,164	13,173
		14,577	△5	14,572
18. 寄附金				
	1. 寄附金	301,730	15,886	317,616
19. 繰入金				
	1. 基金繰入金	301,730	15,886	317,616
		123,250	△39,883	83,367
		123,250	△39,883	83,367
21. 諸収入				
	1. 延滞金、加算金及び過料	74,672	88	74,760
	2. 町預金利子	127	△48	79
	3. 貸付金元利収入	1	△1	0
	4. 受託事業収入	732	△142	590
	5. 雑収入	32,007	△2,094	29,913
		41,805	2,373	44,178
22. 町債				
	1. 町債	188,924	△2,923	186,001
		188,924	△2,923	186,001
	歳入合計	4,324,908	△44,257	4,280,651

(歳出)

(単位：千円)

款	項	補正前の額	補正額	計
1. 議会費		52,101	△721	51,380
	1. 議会費	52,101	△721	51,380
2. 総務費		1,106,141	19,785	1,125,926
	1. 総務管理費	1,050,518	20,774	1,071,292
	2. 徴税費	33,016	△515	32,501
	3. 戸籍住民登録費	17,478	△453	17,025
	6. 監査委員費	923	△21	902
3. 民生費		847,462	△30,311	817,151
	1. 社会福祉費	621,133	△18,978	602,155
	2. 児童福祉費	226,249	△11,253	214,996
	3. 災害救助費	80	△80	0
4. 衛生費		475,428	△19,916	455,512
	1. 保健衛生費	475,428	△19,916	455,512
6. 農林水産業費		240,872	△5,918	234,954
	1. 農業費	234,858	△5,579	229,279
	2. 林業費	6,014	△339	5,675
7. 商工費		378,793	△25,689	353,104
	1. 商工費	378,793	△25,689	353,104
8. 土木費		296,309	△12,747	283,562
	1. 土木管理費	31,886	△138	31,748
	2. 道路橋りょう費	213,315	△11,543	201,772
	3. 河川費	15,775	△691	15,084
	4. 住宅費	35,333	△375	34,958
9. 消防費		217,867	△726	217,141
	1. 消防費	217,867	△726	217,141
10. 教育費		273,565	△12,105	261,460
	1. 教育総務費	77,947	△1,445	76,502

(単位：千円)

款	項	補正前の額	補正額	計
12. 公債費	2. 小学校校費	69,258	△4,607	64,651
	3. 中学校校費	42,679	△4,302	38,377
	4. 社会教育費	15,252	△452	14,800
	5. 保健体育費	68,429	△1,299	67,130
		433,817	△1,001	432,816
13. 諸支出金	1. 公債費	433,817	△1,001	432,816
		512	46,729	47,241
14. 予備費	1. 基金費	512	46,729	47,241
		2,000	△1,637	363
	1. 予備費	2,000	△1,637	363
歳出合計		4,324,908	△44,257	4,280,651

1. 総括
(歳入)

歳入歳出補正予算事項別明細書

(単位：千円)

款	補正前の額	補正額	計
1. 町 税	330,157	5,924	336,081
2. 地方譲与税	40,112	1,263	41,375
3. 利子割交付金	400	△132	268
4. 配当割交付金	550	98	648
5. 株式等譲渡所得割交付金	250	538	788
6. 法人事業税交付金	400	927	1,327
7. 地方消費税交付金	78,838		78,838
8. ゴルフ場利用税交付金	3,100	△232	2,868
9. 環境性能割交付金	5,000	△2,350	2,650
10. 地方特例交付金	2,696		2,696
11. 地方交付税	1,837,419	△135	1,837,284
12. 交通安全対策特別交付金	0		0
13. 分担金及び負担金	5,784	△998	4,786
14. 使用料及び手数料	72,089	△1,989	70,100
15. 国庫支出金	951,227	△9,419	941,808
16. 道支出金	247,539	△9,751	237,788
17. 財産収入	28,914	△1,169	27,745
18. 寄附金	301,730	15,886	317,616
19. 繰入金	123,250	△39,883	83,367
20. 繰越金	31,857		31,857
21. 諸収入	74,672	88	74,760
22. 町 債	188,924	△2,923	186,001
歳入合計	4,324,908	△44,257	4,280,651

(歳出)

(単位：千円)

款	補正前の額	補正額	計	補正額の財源内訳			一般財源
				特定財源		その他	
				国道支出金	地方債		
1. 議会費	52,101	△721	51,380				△721
2. 総務費	1,106,141	19,785	1,125,926	910		△5,826	24,701
3. 民生費	847,462	△30,311	817,151	△17,033		△5,628	△7,650
4. 衛生費	475,428	△19,916	455,512	△547		146	△19,515
5. 労働費	31		31				
6. 農林水産業費	240,872	△5,918	234,954	△2,554	△1,400	△3,856	1,892
7. 商工費	378,793	△25,689	353,104	△7		△1,168	△24,514
8. 土木費	296,309	△12,747	283,562	△395		315	△12,667
9. 消防費	217,867	△726	217,141	600			△1,326
10. 教育費	273,565	△12,105	261,460	△144		△1,762	△10,199
11. 災害復旧費	10		10				
12. 公債費	433,817	△1,001	432,816			△2,710	1,709
13. 諸支出金	512	46,729	47,241				46,729
14. 予備費	2,000	△1,637	363				△1,637
歳出合計	4,324,908	△44,257	4,280,651	△19,170	△1,400	△20,489	△3,198

歳入予算補正事項別明細書

款14. 使用料及び手数料

(単位：千円)

款 項 目	補正前の額	補 正 額	計	節		説 明
				区 分	金 額	
						特定公共賃貸住宅駐車場使用料 2,000 円
						町営住宅駐車場使用料 △50,000 円
				3. 土木機械使用料	△	土木機械使用料 △4,000 円
				4. 道路敷地占有使用料	423	電柱占有使用料 7,000 円
						電話柱占有使用料 3,000 円
						その他占有使用料 413,000 円
6. 教育使用料	455	304	151	1. 教育文化等施設使用料	△	町民センター使用料 △285,000 円
						学校施設使用料 △19,000 円
項 2. 手 数 料	7,057	760	7,817			
目 1. 総務手数料	2,441	239	2,202	1. 総務手数料	△	戸籍手数料 △82,000 円
						住民手数料 △92,000 円
						税務諸証明手数料 △37,000 円
						図面交付閲覧手数料 △35,000 円
						税務督促手数料 △15,000 円

款15. 国庫支出金

(単位：千円)

款 項 目	補正前の額	補 正 額	計	節		説 明
				区 分	金 額	
						障害者総合支援事業費補助金 336,000 円
				2. 児童福祉費補助金	△ 172	子ども・子育て支援交付金 △147,000 円
				1. 衛生費補助金	△ 545	子育て世帯臨時特別給付金給付事務費補助金 △25,000 円
目 3. 衛生費国庫補助金	26,685	545	26,140			緊急風しん抗体検査等事業補助金 △545,000 円
目 4. 土木費国庫補助金	53,256	466	52,790	2. 住宅費補助金	△ 466	社会資本整備総合交付金(地域住宅交付金) △466,000 円
目 5. 教育費国庫補助金	11,493	144	11,349	1. 小学校費補助金	△ 126	要保護児童援奨費補助金 △3,000 円
				2. 中学校費補助金	△ 18	特別支援教育就学奨励費補助金 △123,000 円
項 3. 委託金	1,751	491	2,242			要保護生徒援奨費補助金 △18,000 円
目 2. 民生費委託金	1,341	491	1,832	1. 社会福祉委託金	491	国民年金事務委託金 491,000 円

款17. 財産収入 (単位：千円)

款 項 目	補正前の額	補 正 額	計	節		説 明
				区 分	金 額	
款 17. 財産収入	28,914 △	1,169	27,745			
項 1. 財産運用収入	14,337 △	1,164	13,173			
目 1. 財産貸付収入	14,107 △	1,164	12,943	1. 土地建物貸付収入	△ 1,164	建物貸付収入 △33,000 円 教員住宅貸付収入 △1,131,000 円
項 2. 財産売払収入	14,577 △	5	14,572			
目 0. 物品売払収入	5 △	5	0	1. 物品売払収入		「廃目」 物品売払収入 △5,000 円
18						

款21. 諸 収 入

(単位：千円)

款 項 目	補正前の額	補 正 額	計	節		説 明
				区 分	金 額	
款 21. 諸 収 入	74,672	88	74,760			
項 1. 延滞金、加算金及び過料	127	△ 48	79			
目 1. 延滞金	125	△ 46	79	1. 延滞金	△ 46	延滞金 △46,000円
目 0. 加算金	1	△ 1	0	1. 加算金	△ 1	「廃目」 加算金 △1,000円
目 0. 過 料	1	△ 1	0	1. 過 料	△ 1	「廃目」 過 料 △1,000円
項 0. 町預金利子	1	△ 1	0			
目 0. 町預金利子	1	△ 1	0	1. 町預金利子	△ 1	「廃目」 町預金利子 △1,000円
項 3. 貸付金元利収入	732	△ 142	590			
目 1. 貸付金元利収入	732	△ 142	590	1. 貸付金元利収入	△ 142	奨学金返還金 △142,000円
項 4. 受託事業収入	32,007	△ 2,094	29,913			
目 2. 後期高齢者医療広域連合受託事業収入	431	△ 228	203	1. 後期高齢者医療広域連合受託事業収入	△ 228	後期高齢者医療広域連合受託事業収入 △228,000円

(単位：千円)

款21. 諸 収 入

款 項 目	補正前の額	補 正 額	計	節		説 明
				区 分	金 額	
目 3. 地域支援事業受託収入	17,265	△ 1,866	15,399	1. 地域支援事業受託収入	△ 1,866	地域支援事業受託収入 △1,866,000 円
項 5. 雑 入	41,805	2,373	44,178			
目 0. 滞納処分費	1 △	1	0	1. 滞納処分費	△ 1	「廃目」 滞納処分費 △1,000 円
目 0. 弁 償 金	1 △	1	0	1. 弁 償 金	△ 1	「廃目」 弁 償 金 △1,000 円
目 0. 運約金及び延納利息	1 △	1	0	1. 運約金及び延納利息	△ 1	「廃目」 運約金及び延納利息 △1,000 円
目 4. 雑 入	37,362	△ 1,349	36,013	1. 雑 入	△ 1,349	会計年度任用職員等社会保険料 △13,000 円 重度心身障害者高額療養費 △482,000 円 古紙売払代金 △12,000 円 緑の羽根募金事務費 1,000 円 町営住宅敷金預金利子 △1,000 円 コピー使用料 △34,000 円

款21. 諸 収 入

(単位：千円)

款 項 目	補正前の額	補 正 額	計	節		説 明
				区 分	金 額	
						切手代 △1,000 円
						北海道市町村振興協会助成金 △194,000 円
						その他雑入 11,000 円
						小学校電話料 1,000 円
						中学校電話料 1,000 円
						建築物調査委託料 12,000 円
						住宅金融支援機構建設工事事務委託料 △1,000 円
						公衆電話手数料 △41,000 円
						庁舎電気ガス等使用料 10,000 円
						建物災害共済金 231,000 円
						ひとり親家庭等医療高額療養費 △129,000 円
						住宅借上負担金 △48,000 円
						北海道市町村福祉協会助成金 △5,000 円
						自販機手数料 △62,000 円

歳出予算補正事項別明細書

款 6. 農林水産業費

項 1. 農業費

(単位：千円)

款 項 目	補正前の額	補正額	計	補正額の財源内訳				節 区 分	金額	説 明
				特 定 財 源	財 源					
					国道支出金	地方債	その他			
目 5. 山村振興施設費	11,125	△ 144	10,981				△ 144	12. 委託料	△ 144	<ul style="list-style-type: none"> ・ 多面的機能支払交付金交付事業 △206,000 円 施設管理委託料 △144,000 円 ・ 銀山生活改善センター—管理委託料 △93,000 円 ・ 銀山生活改善センター—管理運営経費 △93,000 円 ・ 山村開発センター—管理委託料 △51,000 円 ・ 山村開発センター—管理運営経費 △51,000 円
目 2. 林業費	6,014	△ 339	5,675	△ 42		△ 271	△ 26			
目 1. 林業総務費	6,014	△ 339	5,675	△ 42		△ 271	△ 26	10. 需用費	△ 3	<ul style="list-style-type: none"> 食糧費 △3,000 円 ・ 林業行政事務経費 △3,000 円
								18. 負担金補助 及び交付金	△ 338	<ul style="list-style-type: none"> 未来につなぐ森づくり推進事業補助金 △68,000 円 ・ 未来につなぐ森づくり推進事業 △68,000 円 森林作業道整備事業補助金 △167,000 円 ・ 森林経営管理事業経費 △167,000 円 造林事業補助金 △103,000 円

款10. 教育費

項 1. 教育総務費

(単位：千円)

款 項 目	補正前の額	補正額	計	補正額の財源内訳			一般財源	区 分	節 金額	説 明
				特 定 財 源		その他				
				国 道 支 出 金	地 方 債					
款10. 教育費	273,565	△ 12,105	261,460	△ 144		△ 1,762	△ 10,199			
項 1. 教育総務費	77,947	△ 1,445	76,502			△ 404	△ 1,041			
目 1. 教育委員会費	1,589	△ 92	1,497				△ 92	9. 交際費	△ 92	教育委員会交際費 △92,000 円 ・教育委員会経費 △92,000 円
目 2. 事務局費	61,490	△ 1,353	60,137			△ 407	△ 946	1. 報 酬	△ 567	委員報酬 △31,000 円 ・仁木町立学校整備促進審議会委員報酬 △31,000 円 ・町立学校整備促進審議会運営経費 △31,000 円 パートタイム会計年度任用職員報酬 △536,000 円 ・教育委員会事務局経費 △536,000 円
								8. 旅 費	△ 256	費用弁償 △102,000 円 ・外国語指導助手招致事業 △102,000 円 普通旅費 △154,000 円 ・一般旅費 △154,000 円 ・教育委員会事務局経費 △154,000 円

(単位：千円)

項 1. 教育総務費

款 10. 教育費

款 項 目	補正前の額	補正額	計	補正額の財源内訳			節 区 分		金額	説 明
				特 定 財 源	財 源	一 般 財 源	12. 委託料	18. 負担金補助及び交付金		
目 3. 教育振興費	14,868	0	14,868			△	3	△	244	健診委託料 △244,000 円 ・ 学校職員健康診断委託料 △244,000 円 ・ 教職員福利厚生経費 △244,000 円
項 2. 小学校費	69,258	△ 4,607	64,651			△	517	△	286	後志教育振興負担金 △66,000 円 ・ 後志町村教育委員会協議会負担金 △66,000 円 ・ 教育委員会事務局経費 △66,000 円 高等学校生徒通学費等補助金 △220,000 円 ・ 高等学校生徒通学費等補助事業 △220,000 円
目 1. 学校管理費	61,010	△ 3,477	57,533			△	459	△	296	パートタイム会計年度任用職員報酬 △296,000 円 ・ 小学校特別支援教育等事業経費 △296,000 円 その他報償費 △110,000 円 ・ 総合学習等報償 △50,000 円

款10. 教育費

項 2. 小学校費

(単位：千円)

款 項 目	補正前の額	補正額	計	補正額の財源内訳			節 区 分	節 金額	説 明
				国道支出金	特 定 財 源				
					地方債	財 源			
								<ul style="list-style-type: none"> - 総合的な学習事業経費 △50,000 円 - 修学旅行引率教諭報償 △60,000 円 - 小学校運営経費 △60,000 円 	
						8. 旅 費	△ 80	費用弁償 △80,000 円	
						10. 需用費	△ 1,521	<ul style="list-style-type: none"> - 小学校特別支援教育等事業経費 △80,000 円 消耗品費 △92,000 円 - 児童健康診断等経費 △92,000 円 燃料費 △776,000 円 - 重油 △776,000 円 - 小学校施設管理経費 △776,000 円 修繕費 △653,000 円 - 機械器具等修繕 △197,000 円 - 小学校施設管理経費 △197,000 円 - 施設維持修繕 △456,000 円 	

項 2. 小学校費

款 10. 教育費

(単位：千円)

款 項 目	補正前の額	補正額	計	補正額の財源内訳			節 区 分	節 金 額	説 明
				特 定 財 源	一 般 財 源				
					国 道 支 出 金	地 方 債			
								・ 小学校施設管理経費 △456,000 円	
							△ 132	保管料・書籍翻訳料及び手数料 △132,000 円 ・ 廃棄物処理手数料 △132,000 円 ・ 小学校施設管理経費 △132,000 円	
							△ 1,129	除排雪委託料 △46,000 円 ・ 小学校施設管理経費 △46,000 円 装飾・子ザイン等設計委託料 △1,083,000 円 ・ 社会科副読本編纂事業経費 △1,083,000 円	
							△ 154	自動車等借上料 △154,000 円 ・ 総合的な学習事業経費 △154,000 円	
							△ 55	施設維持補修用原材料購入 △55,000 円 ・ 小学校施設管理経費 △55,000 円	
目 2. 教育振興費	8,248	△ 1,130	7,118	△ 126	△ 58	△ 946	△ 1,130	要保護・準要保護児童生徒就学援助費 △801,000 円 ・ 就学援助・特別支援教育就学奨励事 務経費 △801,000 円	

款10. 教育費

項 2. 小学校費

(単位：千円)

款 項 目	補正前の額	補正額	計	補正額の財源内訳			節		説 明
				特 定 財 源	一 般 財 源	区 分	金 額		
項 3. 中学校費									特別支援教育児童生徒就学奨励費 △236,000 円 ・ 就学援助・特別支援教育就学奨励事務経費 △236,000 円 交流学習交通費 △93,000 円 ・ 就学援助・特別支援教育就学奨励事務経費 △93,000 円
目 1. 学校管理費	42,679	△ 4,302	38,377	△ 18	△ 554	△ 3,730			パートタイム会計年度任用職員報酬 △1,034,000 円 ・ 中学校特別支援教育等事業経費 △1,034,000 円
28	36,648	△ 3,525	33,123		△ 554	△ 2,971	1. 報 酬	△ 1,034	
							7. 報償費	△ 104	謝礼金 △48,000 円 ・ 中学校武道外部指導者報償 △48,000 円 ・ 中学校運営経費 △48,000 円 その他報償費 △56,000 円 ・ 修学旅行引率教諭報償 △56,000 円 ・ 中学校運営経費 △56,000 円
							8. 旅 費	△ 171	費用弁償 △171,000 円

項 3. 中学校費

款 10. 教育費

(単位：千円)

款 項 目	補正前の額	補正額	計	補正額の財源内訳			区 分	節 金 額	説 明
				国道支出金	特 定 財 源				
					地方債	一般財源			
									・ 中学校特別支援教育等事業経費 △171,000 円
							10. 需用費	△ 1,697	燃料費 △853,000 円 ・ 重油 △853,000 円 ・ 中学校施設管理経費 △853,000 円 印刷製本費 △78,000 円 ・ 中学校運営経費 △78,000 円 修繕費 △766,000 円 ・ 機械器具等修繕 △206,000 円 ・ 中学校施設管理経費 △206,000 円 ・ 施設維持修繕 △560,000 円 ・ 中学校施設管理経費 △560,000 円
							11. 役務費	△ 84	保管料・筆耕翻訳料及び手数料 △84,000 円 ・ 廃棄物処理手数料 △84,000 円 ・ 中学校施設管理経費 △84,000 円

款10. 教育費

項 3. 中学校費

(単位：千円)

款 項 目	補正前の額	補正額	計	補正額の財源内訳			節		説 明
				特定財源	一般財源		区 分	金 額	
					国道支出金	地方債			
3 官 2. 教育振興費							12. 委託料	△ 177	除排雪委託料 ・ 中学校施設管理経費 △177,000 円
							13. 使用料及び 賃借料	△ 179	自動車等借上料 ・ 校外学習事業経費 △179,000 円
							15. 原材料費	△ 79	施設維持補修用原材料購入 ・ 中学校施設管理経費 △79,000 円
	6,031	△ 777	5,254	△ 18			18. 負担金補助 及び交付金	△ 130	遠距離通学費補助金 ・ 就学援助・特別支援教育就学奨励事 務経費 △130,000 円
							19. 扶助費	△ 647	要保護・主要保護児童生徒就学援助費 △647,000 円 ・ 就学援助・特別支援教育就学奨励事 務経費 △647,000 円
項 4. 社会教育費	15,252	△ 452	14,800		△ 284				
目 1. 社会教育総務費	15,252	△ 452	14,800		△ 284		7. 報償費	△ 215	その他報償費 ・ 少年教育報償 △65,000 円 ・ 少年教育経費 △65,000 円

款10. 教育費

項 4. 社会教育費

(単位：千円)

款 項 目	補正前の額	補正額	計	補正額の財源内訳			一般財源	区 分	節 金額	説 明
				特 定 財 源	財 源					
					国道支出金	地方債				
										<ul style="list-style-type: none"> ・ 女性教育報償 $\Delta 50,000$ 円 ・ 女性教育経費 $\Delta 50,000$ 円 ・ 文化振興報償 $\Delta 100,000$ 円 ・ 文化振興経費 $\Delta 100,000$ 円
							10. 需用費	Δ	182	<ul style="list-style-type: none"> 修繕費 $\Delta 182,000$ 円 ・ 機械器具等修繕 $\Delta 100,000$ 円 ・ 町民センター管理運営経費 $\Delta 100,000$ 円 ・ 施設維持修繕 $\Delta 82,000$ 円 ・ 町民センター管理運営経費 $\Delta 82,000$ 円
							13. 使用料及び 賃借料	Δ	55	<ul style="list-style-type: none"> 自動車等借上料 $\Delta 55,000$ 円 ・ 女性教育経費 $\Delta 55,000$ 円
項 5. 保健体育費	68,429	Δ 1,299	67,130	Δ 3		Δ 1,296				
目 1. 保健体育総務費	9,196	Δ 292	8,904	Δ 28		Δ 264	7. 報償費	Δ	265	<ul style="list-style-type: none"> 謝礼金 $\Delta 95,000$ 円 ・ スポーツ指導員報償 $\Delta 95,000$ 円

款10. 教育費

項 5. 保健体育費

(単位：千円)

款 項 目	補正前の額	補正額	計	補正額の財源内訳			節 分		説 明
				特 定 財 源	一 般 財 源	区 分	金 額		
								国道支出金	
3 目 2. 体育施設費	3,588	△ 52	3,536		△	52	13. 使用料及び賃借料	△ 27	施設使用料 △27,000 円 スキーマソフト券支給事業経費 △27,000 円
							10. 需用費	△ 52	光熱水費 △52,000 円 電気料 △52,000 円 町営水泳プール管理運営経費 △52,000 円
目 3. 学校給食費	41,912	△ 490	41,422	25	△	515	1. 報酬	△ 226	パートタイム会計年度任用職員報酬 △226,000 円 学校給食センター運営経費 △226,000 円
							10. 需用費	△ 46	燃料費 △46,000 円 軽油 △46,000 円 学校給食センター運営経費 △46,000 円

項 5. 保健体育費

(単位：千円)

款 項 目	補正前の額	補正額	計	補正額の財源内訳			区 分	節 金額	説 明
				特 定 財 源	一 般 財 源				
					国 道 支 出 金	地 方 債			
4. スキー場管理費	13,733	△	13,268	△	465	11. 役務費	△ 218	通信運搬費 △104,000 円 ・ 運搬料 △104,000 円 ・ 学校給食センター運営経費 △104,000 円 保管料・筆耕翻訳料及び手数料 △114,000 円 ・ 細菌検査料 △114,000 円 ・ 学校給食センター運営経費 △114,000 円	
						10. 需用費	△ 408	修繕費 △408,000 円 ・ 機械器具等修繕 △274,000 円 ・ スキー場管理運営経費 △274,000 円 ・ 施設維持修繕 △134,000 円 ・ スキー場管理運営経費 △134,000 円	
						12. 委託料	△ 57	施設管理委託料 △57,000 円 ・ スキー場管理委託料 △57,000 円 ・ スキー場管理運営経費 △57,000 円	

[款 10. 教育費]

日程第 6

議案第 1 号

学校職員のサービスの宣誓に関する条例の一部を改正する条例に関する件
について

仁木町教育委員会の職務権限に属する事務の一部を教育長に委任する規則
第 2 条第 1 2 号の規定に基づき、別紙のとおり提出します。

令和 3 年 5 月 1 8 日 提出

仁木町教育委員会

教育長 岩 井 秋 男

学校職員の服務の宣誓に関する条例の一部を改正する条例

学校職員の服務の宣誓に関する条例（昭和31年仁木町条例第11号）の一部を次のように改正する。

本則中「昭和26年仁木町条例第6号」を削り、「（昭和26年2月24日条例第6号）」を「（昭和26年仁木町条例第6号）」に改め、本則ただし書を次のように改める。

ただし、同条例中「任命権者」とあるのは「仁木町教育委員会」と読み替えるものとし、同条例別記様式による宣誓書中地方自治の次に「及び教育」の4字を加える。

附 則

この条例は、公布の日から施行する。

新旧対照表

○ 学校職員の服務の宣誓に関する条例

② P10390～

新	旧
<p>学校職員の服務の宣誓に関する条例</p> <p>昭和31年仁木町条例第11号</p> <p>学校職員の服務の宣誓に関しては、職員の服務の宣誓に関する条例（昭和26年仁木町条例第6号）とあるのは、「仁木町教育委員会」と読み替えるものとし、同条例別置様式による宣誓書中地方自治の次に「及び教育」の4字を加える。</p> <p>附 則</p> <p>この条例は、公布の日から施行する。</p>	<p>学校職員の服務の宣誓に関する条例</p> <p>昭和31年仁木町条例第11号</p> <p>学校職員の服務の宣誓に関しては、昭和26年仁木町条例第6号職員の服務の宣誓に関する条例（昭和26年2月24日条例第6号）を準用する。ただし同条例中「任命権者」とあるを「仁木町教育委員会」と、同条例第2条中「任命権者の定める上級公務員」とあるを「その委任を受けた者」とそれぞれ読み替えるものとし、同条例別置様式による宣誓書中地方自治の下に「及び教育」の4字を加える。</p>

日程第 7

議案第 2 号

令和 3 年度余市郡仁木町一般会計補正予算（第 1 号）のうち、
教育費に関する件について

仁木町教育委員会の職務権限に属する事務の一部を教育長に委任する規則
第 2 条第 1 2 号の規定に基づき、別紙のとおり提出します。

令和 3 年 5 月 1 8 日 提出

仁木町教育委員会

教育長 岩 井 秋 男

令和3年度 歳出 予算要求書 (第1回補正)

令和3年 5月17日 作成

会計 01 一般会計

款 06 農林水産業費

項 01 農業費

目 05 山村振興施設費

所属 03-13-02 教育委員会 教育委員会事務局 生涯学習係

事業 121000-00-0 山村開発センター管理運営経費 [02 単独事業]

科	目	経	要求額 (千円)	査定額 (千円)	補正前の額	補正後の額	内容及び算定基礎 (円)
*	合計	*	197	0	11,217	11,414	
17	備品購入費	11 経常	197	0	0	197	
001	管理用備品	11 経常	197		0	197	新型コロナウイルス感染症対策用カメラ1台 179,000円*1.1=196,900円

日程第 8

議案第 3 号

仁木町社会教育委員の委嘱に関する件について

仁木町教育委員会の職務権限に属する事務の一部を教育長に委任する規則
第 2 条第 1 3 号の規定に基づき、別紙のとおり提出します。

令和 3 年 5 月 1 8 日 提出

仁木町教育委員会

教育長 岩 井 秋 男

仁木町社会教育委員名簿

任 期：令和2年11月1日～令和4年10月31日

定 数：10名

役 職	氏 名	住所・電話番号	備 考
委員長	加 藤 美佐子		大江地区 学識経験者 H20. 11. 1～
副委員長	大久保 俊 哉		仁木地区 学識経験者 H30. 11. 1～
委 員	大 洞 和 子		銀山地区 学識経験者 H28. 4. 16～
委 員	那 須 勝		銀山地区 社会教育関係者 H30. 11. 1～
委 員	藤 田 浩		大江地区 学識経験者 R02. 11. 1～
委 員	横 関 茂		仁木地区 学識経験者 R02. 11. 1～
委 員	山 崎 貴 志		仁木町校長会会長 R02. 4. 20～
委 員	大 洞 忠 義		仁木町体育協会会長 R03. 5. 11～
委 員	川 端 正 人		仁木町文化連盟会長 R03. 5. 13～
委 員	渡 邊 優		仁木町PTA連合会長 R03. 4. 1～

日程第 9

議案第 4 号

スポーツ推進委員の委嘱に関する件について

仁木町教育委員会の職務権限に属する事務の一部を教育長に委任する規則
第 2 条第 1 3 号の規定に基づき、別紙のとおり提出します。

令和 3 年 5 月 1 8 日 提出

仁木町教育委員会

教育長 岩 井 秋 男

仁木町スポーツ推進委員名簿

任 期：令和3年6月1日～令和7年5月31日

定 数：9名

役 職	氏 名	住所・電話番号	備 考
委 員	鈴木 保		銀山地区 H5. 6. 1～
委 員	加藤 政 茂		銀山地区 H25. 6. 1～
委 員	井内 洋 志		仁木地区 H13. 6. 1～
委 員	岩崎 美 和		仁木地区 H21. 6. 1～
委 員	吉本 峰 也		仁木地区 H29. 6. 1～
委 員	木村 公 一		大江地区 H29. 6. 1～
委 員	堀川 美穂子		銀山地区 H30. 4. 1～
委 員	東野 大 介		然別地区 R元. 6. 7～
委 員	大原 知恵美		大江地区 R 2. 3. 23～

日程第10

議案第5号

学校運営協議会委員の委嘱に関する件について

仁木町教育委員会の職務権限に属する事務の一部を教育長に委任する規則
第2条第13号の規定に基づき、別紙のとおり提出します。

令和3年5月18日 提出

仁木町教育委員会

教育長 岩井秋男

仁木地区学校運営協議会委員名簿

任期 令和3年3月26日

令和5年3月25日

(敬称略)

区分	(ふりがな)	性別	現住所	電話	備考
	氏名		生年月日 (年齢)	第8条に該当する役職	
仁木小学校長から推薦された者	くどう よしみ	男			
	工藤 義見			地域住民	
	この みわ	女			
	今野 美和			地域住民	
	きむら こういち	男			
木村 公一			保護者		
わたなべ まさる	男				
渡辺 優			保護者		
仁木中学校長から推薦された者	ふじた ひろし	男			
	藤田 浩			地域住民	
	おおくぼ としや	男			
	大久保 俊哉			地域住民	
	かつらした ともよし	男			
桂下 友芳			保護者		
いけだ みつひろ	男				
池田 満博			仁木中学校教員		
小中学校長	やまざき たかし	男			
	山崎 貴志			仁木小学校長	
	さいとう ひろよ	女			
齋藤 啓代			仁木中学校長		

銀山地区学校運営協議会委員名簿

任期 令和3年2月18日

令和5年2月17日

(敬称略)

区分	(ふりがな) 氏名	性別	現住所	電話	備考
			生年月日 (年齢)	第8条に該当する役職	
銀山小学校校長から推薦された者	すずき たもつ	男			
	鈴木 保			地域住民	
	おおぼら かずこ	女			
	大洞 和子			地域住民	
よしおか たかし	男				
芳岡 貴志			保護者		
銀山中学校長から推薦された者	かとう まさしげ	男			
	加藤 政茂			地域住民	
	ほんま みつお	男			
	本間 美津雄			地域住民	
	せがわ ゆうき	女			
	瀬川 優紀			地域住民	
	さいとう たいき	男			
斉藤 大生			保護者		
おおぼら ただよし	男				追加
大洞 忠義			学校運営に資する者		
すが あつし	男				追加
菅 敦			保護者		
小中学校長	うちや かずみ	男			
	打矢 和美			銀山小学校長	
	いおり けんじ	男			
庵 健司			銀山中学校長		

※ 大洞、管委員の任期は令和3年5月18日から令和5年5月17日まで

日程第 11

議案第 6 号

仁木町学校給食運営協議会委員の委嘱に関する件について

仁木町教育委員会の職務権限に属する事務の一部を教育長に委任する規則
第2条第13号の規定に基づき、別紙のとおり提出します。

令和3年5月18日 提出

仁木町教育委員会

教育長 岩井秋男

仁木町学校給食運営委員会委員名簿

任期 令和 3年 4月 1日
令和 5年 3月 31日

(敬称略)

氏 名	役 職 名	選 出 区 分	備 考
うち や かず み 打 矢 和 美	銀 山 小 学 校 長	第 3 条 第 2 項 第 1 号 学 校 長	
さい とう ひろ よ 齋 藤 啓 代	仁 木 中 学 校 長	第 3 条 第 2 項 第 1 号 学 校 長	
しぶ や じゅん いち 渋 谷 順 一	赤 井 川 村 校 長 会 代 表	第 3 条 第 2 項 第 1 号 学 校 長	都 小
こ やま まこと 小 山 真	赤 井 川 村 P T A 連 合 会 長	第 3 条 第 2 項 第 2 号 P T A 代 表	都 小
わたなべ まさる 渡 辺 優	仁 木 町 P T A 連 合 会 会 長	第 3 条 第 2 項 第 2 号 P T A 代 表	仁 木 小
とう ごう まさ ひろ 東 郷 昌 弘	学 識 経 験 者	第 3 条 第 2 項 第 3 号	
おお いし かず あき 大 石 和 朗	赤 井 川 村 副 村 長	第 3 条 第 2 項 第 4 号 必要と認めるもの	
はやし こう じ 林 幸 治	仁 木 町 副 町 長	第 3 条 第 2 項 第 4 号 必要と認めるもの	

日程第 12

議案第 7 号

仁木町学校給食献立原案検討・物資選定委員会委員の委嘱に
関する件について

仁木町教育委員会の職務権限に属する事務の一部を教育長に委任する規則
第 2 条第 13 号の規定に基づき、別紙のとおり提出します。

令和 3 年 5 月 18 日 提出

仁木町教育委員会

教育長 岩 井 秋 男

仁木町学校給食献立原案検討・物資選定委員名簿

任期 令和 3年 4月 1日
令和 5年 3月31日

(敬称略)

氏 名	役 職 名	選 出 区 分	備 考
うち や かず み 打 矢 和 美	銀 山 小 学 校 長	第3条第1号	
さい と う ひ ろ よ 齋 藤 啓 代	仁 木 中 学 校 長	第3条第1号	
しぶ や じゅん いち 渋 谷 順 一	赤 井 川 村 校 長 会 代 表	第3条第1号	都 小
こ や ま まこと 小 山 真	赤 井 川 村 P T A 連 合 会 長	第3条第1号	都 小
わた な べ まさる 渡 辺 優	仁 木 町 P T A 連 合 会 会 長	第3条第1号	仁木小
とう ご う ま さ ひ ろ 東 郷 昌 弘	学 識 経 験 者	第3条第1号	
おお い し か ず あ き 大 石 和 朗	赤 井 川 村 副 村 長	第3条第1号	
はや し こう じ 林 幸 治	仁 木 町 副 町 長	第3条第1号	
いわ も と み な こ 岩 本 美 奈 子	栄 養 教 諭	第3条第2号	仁木小

日程第13

協議案第1号

当面する教育諸問題について

令和3年5月18日 提出

仁木町教育委員会

教育長 岩井 秋 男

1 当面する教育諸問題

2 当面する行事日程について

★ 令和3年第6回仁木町教育委員会定例会

6月 日 () : ~ 応接室

※令和2年・・・6月 3日 (水) 18:00～18:56

※令和元年・・・6月 7日 (金) 15:52～17:00

○ 定例校長会

5月19日 (水) 9:30～ 会議室2

○ 第2回仁木町議会臨時会

5月28日 (金) 10:30～ 議場

◆ 運動会及び体育大会等の開催状況

仁木小学校 5月22日 (土) →7月3日 (土) に延期

仁木中学校 6月15日 (火) 授業で記録会形式

銀山中学校 6月 5日 (土) →延期予定

銀山小学校 6月12日 (土) 9:00～

3 その他