

住民票の郵送申請

- マイナンバーを利用して、LINEから、住民票の郵送申請ができます。
- また、オンライン決済により、手数料・郵送料のお支払いができます。
※なお、お支払いはクレジットカード又はPayPayに限ります。
- お支払いを確認後、役場から住民票を郵送します。

申請方法

住民票の郵送申請

①リッチメニューの「申請・予約」をタップします。

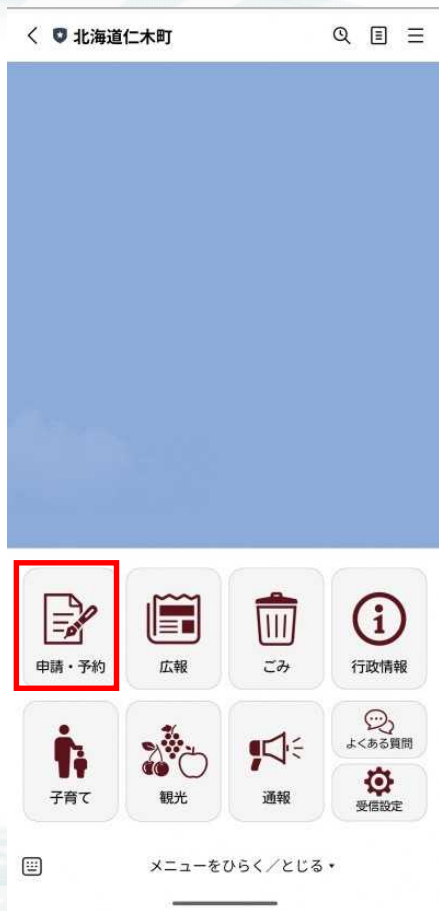

②「住民票の郵送申請」をタップします。



③「申請の前に」を読み、同意する場合、「【申請する】」をタップする。

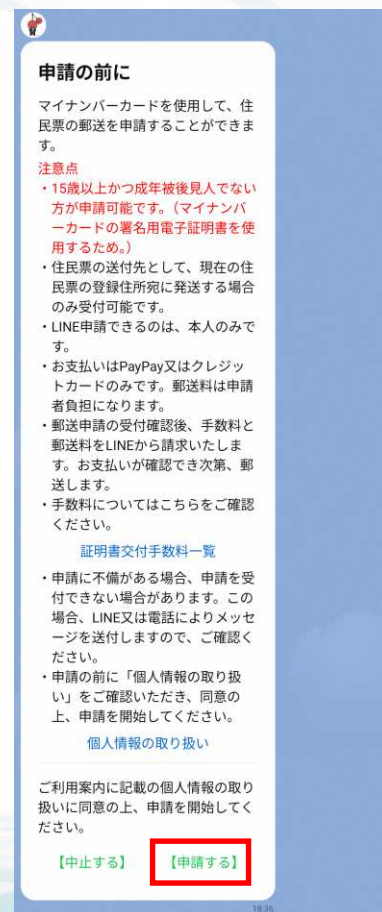

④「選択」をタップし、住民票を選択し、「確定」をタップします。

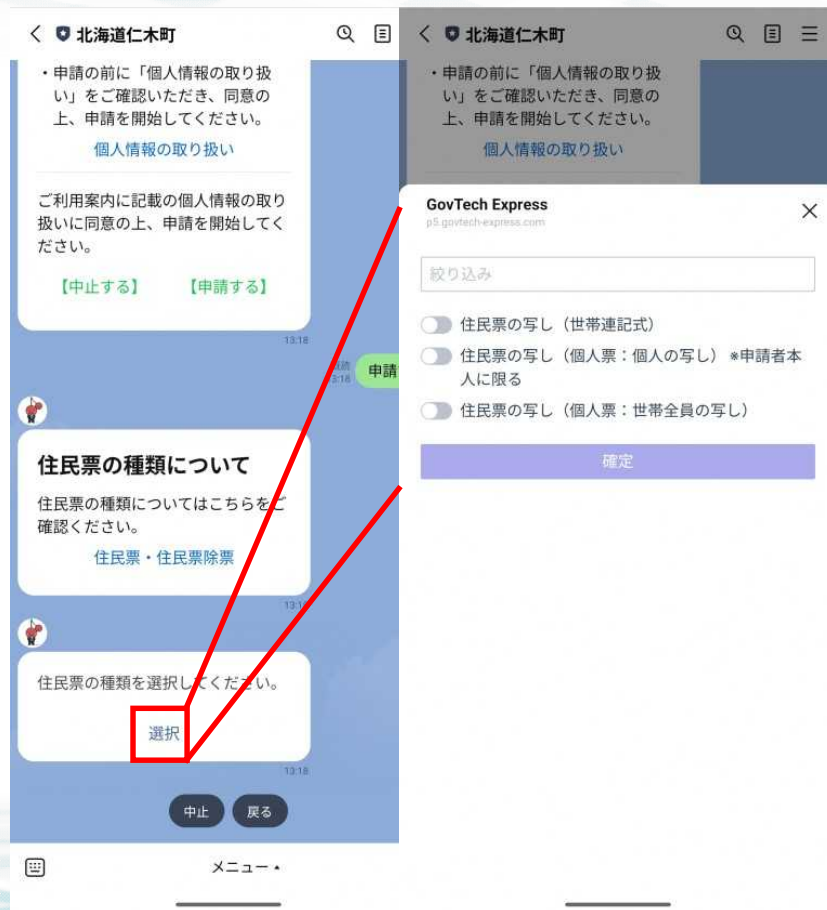

⑤「選択」をタップし、申請理由を選択します。「その他」を選択した場合、請求理由を入力してください。



住民票の郵送申請

⑥「選択」をタップし、記載事項を選択します。
全て省略の場合は、「なし」をタップしてください。

北海道仁木町

請求理由を教えてください。

選択

GovTech Express
ps.govtech-express.com

絞り込み

☐ 世帯主の氏名・続柄

☐ 本籍・筆頭者

☐ マイナンバー

☐ 変更事項記載欄

確定

記載が必要な項目を全て選択してください。
記載事項を全て省略の場合は、「なし」を押してください。
*外国人の方は、選択状態に関わらず、マイナンバーを除く事項が記載された住民票となります。
マイナンバー入りの住民票が必要な方は、マイナンバーを選択してください。

選択

中止 戻る なし

⑦各住民票の必要部数をタップします。

北海道仁木町

請求理由を教えてください。

選択

世帯主の氏名・続柄
本籍・筆頭者
マイナンバー
変更事項記載欄
その他

世帯票の写しの必要部数を教えてください。

住民票の写し（個人の写し）の必要部数を教えてください。

住民票の写し（世帯連記式）の必要部数を教えてください。
（例：4人家族の世帯連記式を【1部】請求すると、4枚を1セットとして送付します。）

中止 戻る なし

⑧申請内容に間違いが無ければ、「本人確認に進む」をタップします。

北海道仁木町

（例：4人家族の世帯連記式を【1部】請求すると、4枚を1セットとして送付します。）

申請内容の確認

世帯票の写し（部数）	1
住民票の写し（個人の写し）部数	1
住民票の写し（世帯連記式）部数	1
記載事項	世帯主の氏名・続柄、本籍・筆頭者、マイナンバー、変更事項記載欄、その他
請求理由	登記関係、扶養家族申請関係、車の登録・廃車関係、免許申請関係、その他
その他請求理由	ああああ
合計部数	3

住民票の申請内容について確認してください。

中止 修正

本人確認に進む

⑨マイナンバーカードを用いた本人確認を行います。お手元にマイナンバーカードをご用意の上、スマートフォンにかざしてください。

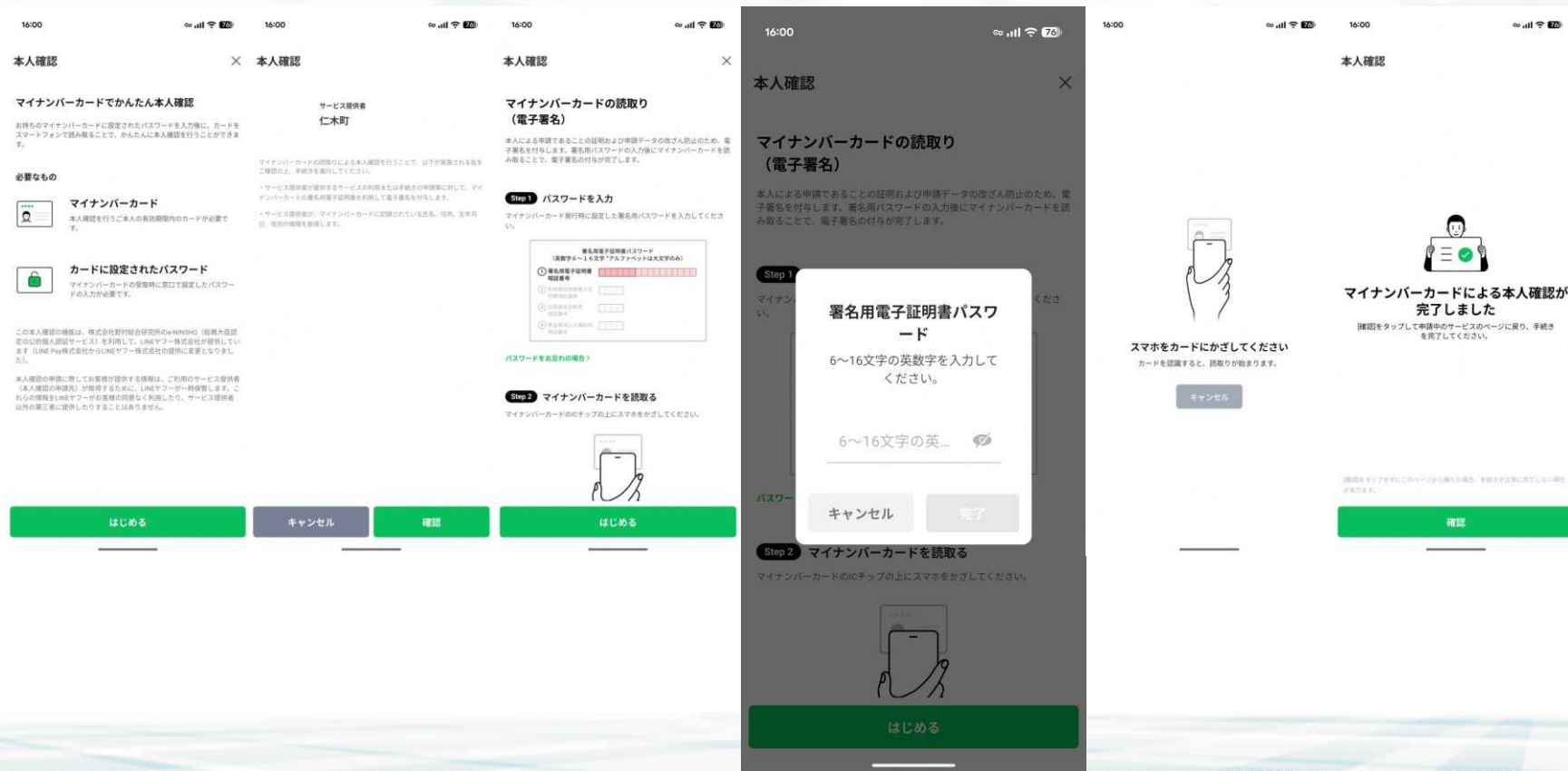

住民票の郵送申請

⑩マイナンバーカードから読み取った住所を確認し、間違いが無ければ「はい」をタップしてください。

＜ご確認のお願い＞
この後、下記の処理が行われます。

- ・基本情報（氏名・生年月日・性別・住所）を取得します。
- ・マイナンバーカードに記載されている署名用電子証明書をもとに、前段で入力いただいた申請情報に電子署名を行います。

※「本人確認を開始」ボタンをタップ後、エラーになり先に進めない場合、LINEのバージョンが〇〇以上かどうか確認してください

本人確認を開始

マイナンバーカードから読み取った住所は下記の通りです。この住所に住民票をお送りしてよろしいですか？

北海道余市郡仁木町

いいえ はい

中止 戻る

⑪連絡先電話番号を入力してください。

別・住所）を取得します。
・マイナンバーカードに記載されている署名用電子証明書をもとに、前段で入力いただいた申請情報に電子署名を行います。

※「本人確認を開始」ボタンをタップ後、エラーになり先に進めない場合、LINEのバージョンが〇〇以上かどうか確認してください

本人確認を開始

マイナンバーカードから読み取った住所は下記の通りです。この住所に住民票をお送りしてよろしいですか？

北海道余市郡仁木町

いいえ はい

申請内容について確認事項があった場合のご連絡先電話番号をご入力ください。

中止 戻る

⑫内容を確認し、不備が無ければ「申請」をタップしてください。

住民票をお送りしてよろしいですか？

北海道余市郡仁木町

いいえ はい

申請内容について確認事項があった場合のご連絡先電話番号をご入力ください。

申請内容の確認

氏名 年 月 日
生年月日 年 月 日
現住所 北海道余市郡仁木町

電話番号 080

申請内容を確認してください。

中止 修正

申請

⑬申請が完了しました。

生年月日 年 月 日
現住所 北海道余市郡仁木町

電話番号 0135323953

申請内容を確認してください。

中止 修正

申請

受付完了

申請番号 MDS-00000020

住民票の郵送申請を受け付けました。審査完了次第、LINEから手数料と郵便料を請求いたします。お支払いが確認でき次第、ご郵送いたします。

メニューをひらく／とじる

支払方法 (クレジットカード編)

住民票の郵送申請

①審査完了次第、役場からメッセージを送付しますので、「〇〇円の決済を開始」をタップします。

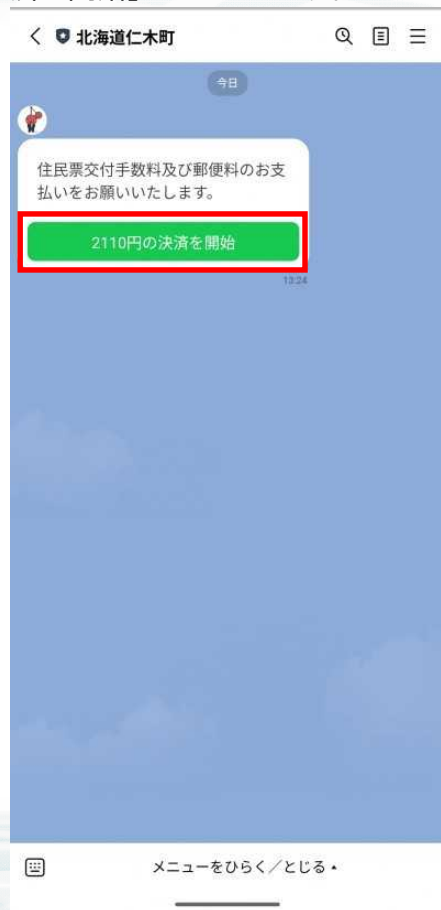

②クレジットカードを選択します。



③「〇〇円を支払う」をタップします。

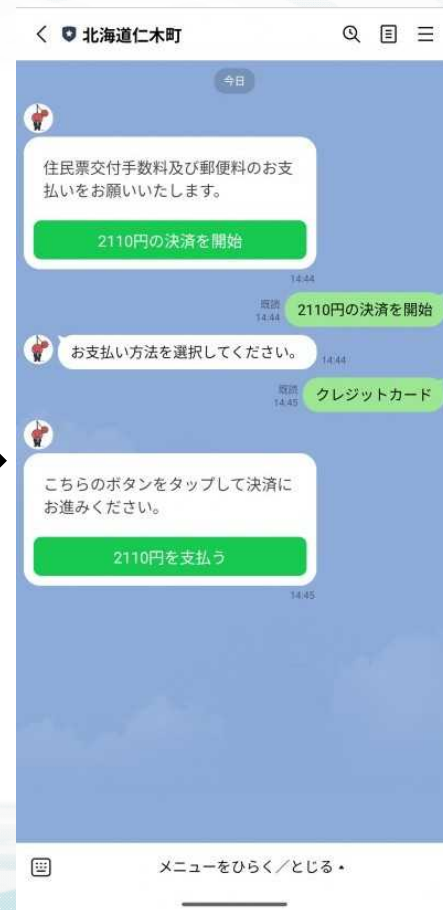

住民票の郵送申請

④決済サービスの画面に遷移するため、カード情報等を入力し、「確認画面」をタップします。

仁木町電子申請サービス

決済情報入力

決済情報をご入力の上【確認画面】を押してください。

利用内容

店舗名
仁木町電子申請サービス

伝票番号
a0FTK000008HTU22AQ

商品名
手数料及び郵便料

支払期限
2026年01月21日

金額
1,210円

決済情報

利用可能カード
VISA Mastercard JCB

カード番号
[入力欄]

有効期限
-- / 月 / 20 -- / 年

カード名義
[入力欄]

*クレジットカードに記録されている通りに半角英字にてご入力ください。

支払回数
☒一括払い

セキュリティコード
[入力欄]

カード画面の署名欄に記録された数字の末尾3桁をご入力ください。
*クレジットカードによっては、表面のカード番号右または左上に4桁で記載されている場合もあります。

確認画面

キャンセルして戻る

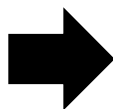

⑤入力内容を確認し、「決済処理実行」をタップします。

仁木町電子申請サービス

入力内容確認

内容をご確認のうえ【決済処理実行】を押してください。

利用内容

店舗名
仁木町電子申請サービス

伝票番号
a0FTK000008HTU22AQ

商品名
手数料及び郵便料

支払期限
2026年01月21日

金額
1,210円

決済情報

カード番号
4980 - **** - **** - 1111

有効期限
01 月 / 2030 年

カード名義
TEST TARO

支払回数
一括払い

セキュリティコード

決済処理実行

前に戻る



⑥支払が完了すると領収書が発行されます。

北海道仁木町

住民票交付手数料及び郵便料のお支払いをお願いいたします。

2110円の決済を開始

14:44

2110円の決済を開始

14:44

お支払い方法を選択してください。

14:44

クレジットカード

14:45

こちらのボタンをタップして決済にお進みください。

2110円を支払う

14:45

領収書

お支払い合計 2110円
但し 手数料及び郵便料として

お支払いが完了しました。

14:46

メニューをひらく／とじる

⑦役場で住民票を発行し、郵送します。

支払方法 (PayPay編)

住民票の郵送申請

①審査完了次第、役場からメッセージを送付しますので、「〇〇円の決済を開始」をタップします。

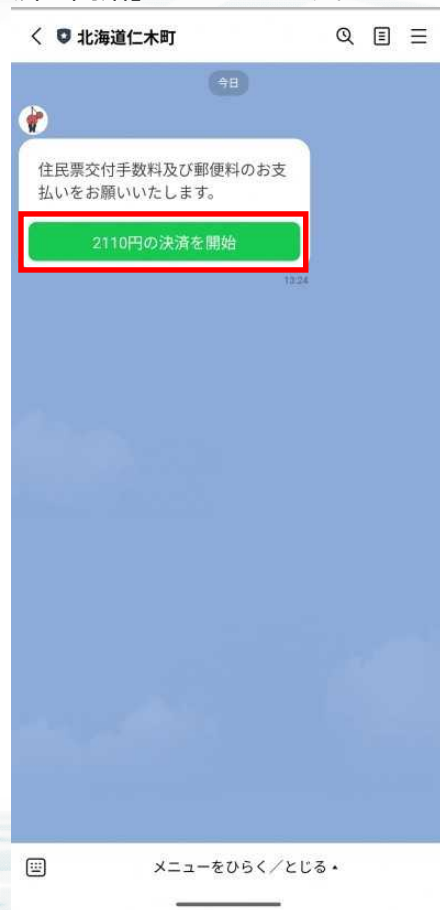

②PayPayを選択します。



③「〇〇円を支払う」をタップします。



④PayPayが自動で開き、アプリか、Webで支払処理をします。



⑤金額を確認し、「支払う」をタップする。

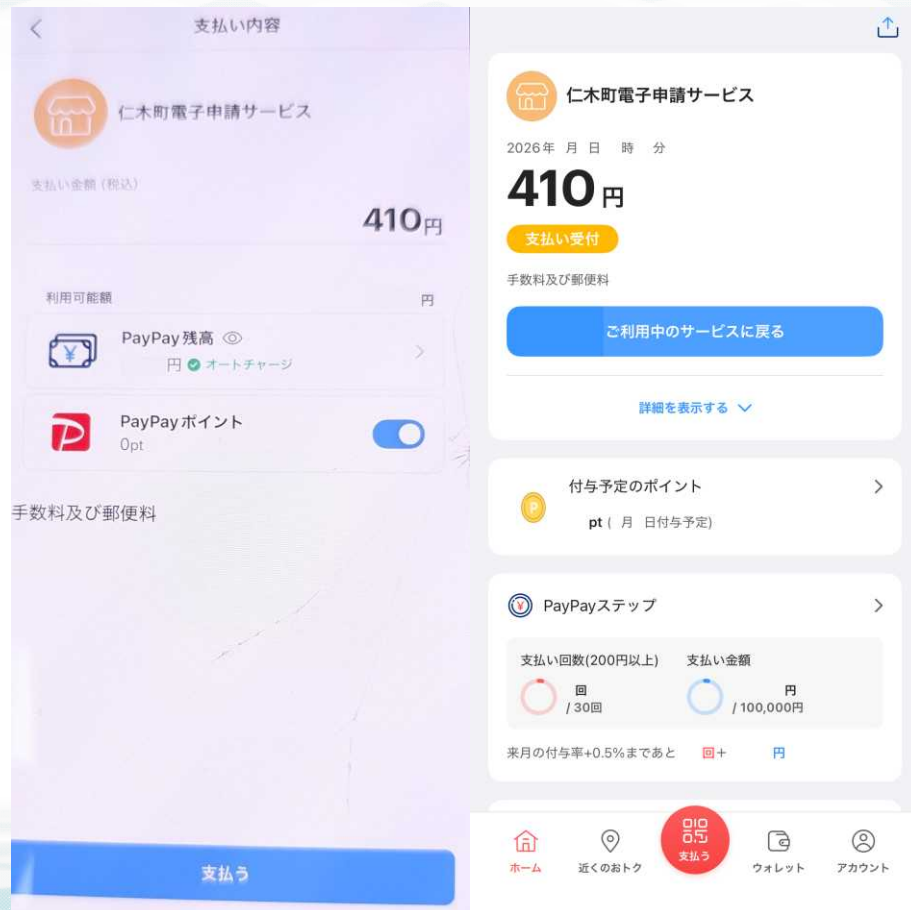

⑥支払が完了すると、画面を終了させます。



⑦支払が完了すると領収書が発行されます。

